

## Bahnhofstraße 12 / Erdgeschoss (mit Balkon)

- 3 Zimmer / Küche / Bad
- Ca. 58 qm
- SAT-Anschluss
- Balkon

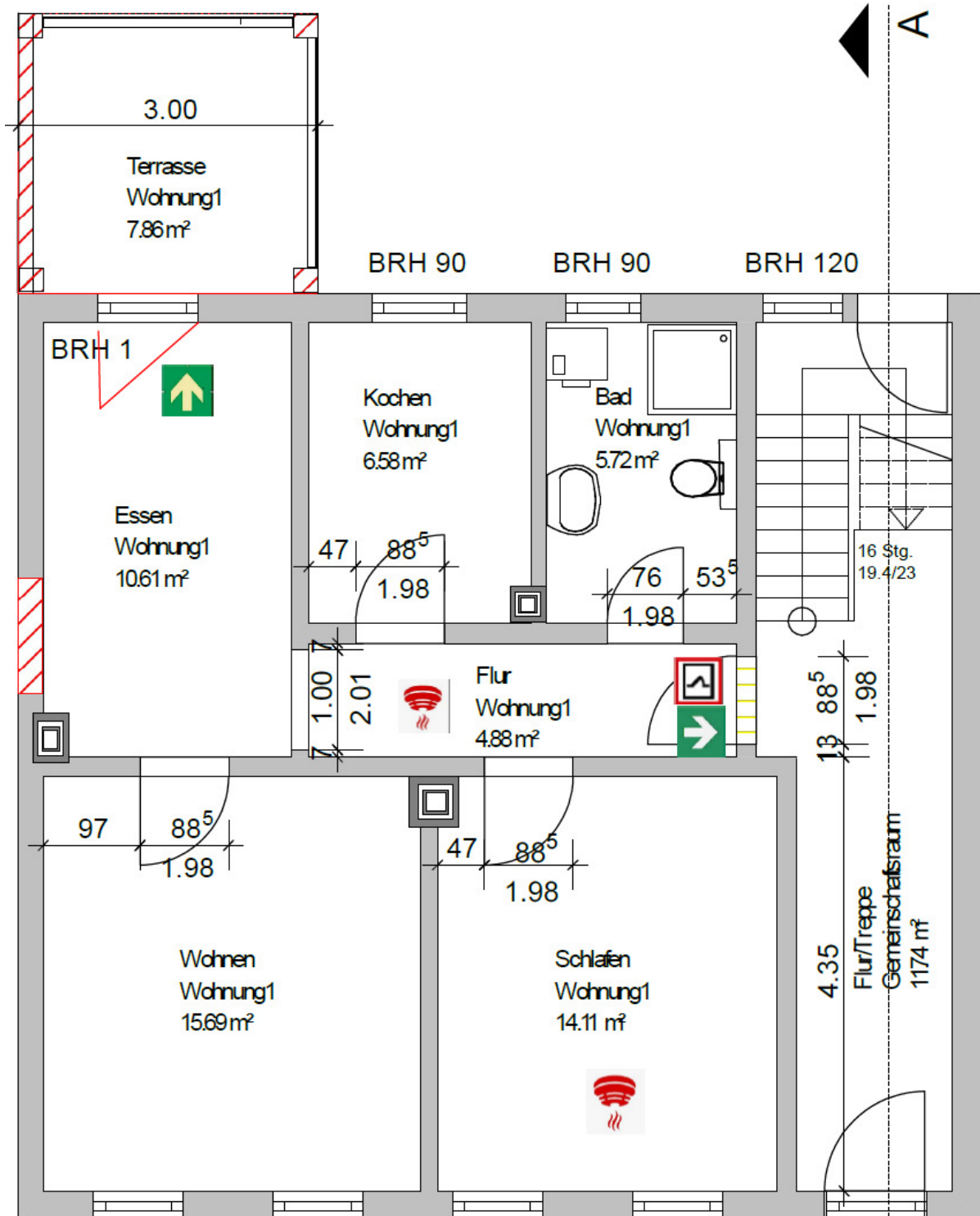

## Bahnhofstraße 12 / 1. Obergeschoss (mit Balkon)

- 3 Zimmer / Küche / Bad
- Ca. 65 qm
- SAT-Anschluss
- Balkon

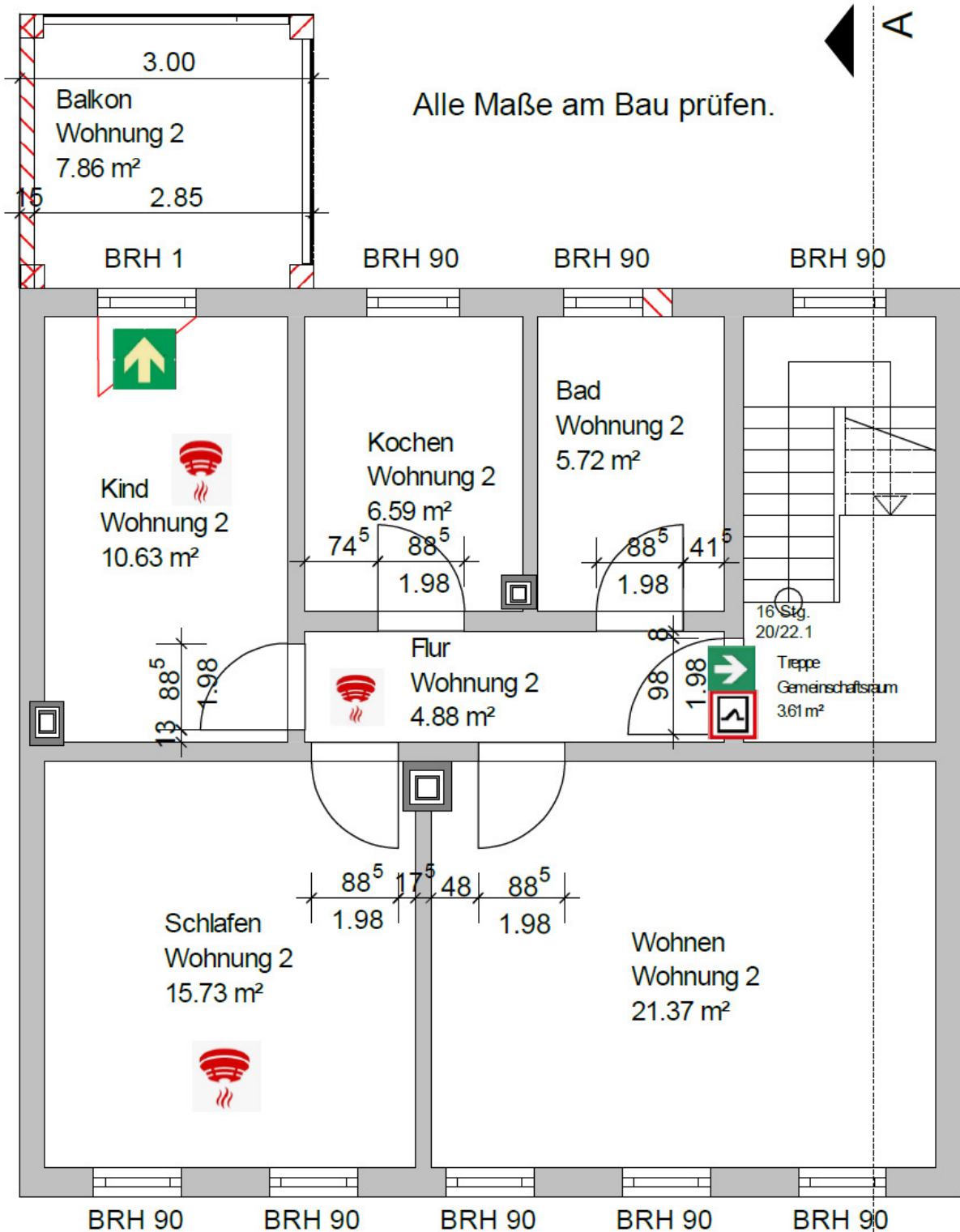

## Bahnhofstraße 12 / Dachgeschoss (mit Balkon)

- 3 Zimmer / Küche / Bad
- Ca. 68 qm (abzüglich Dachschrägen)
- SAT-Anschluss
- Balkon
- Ausbau Spitzboden

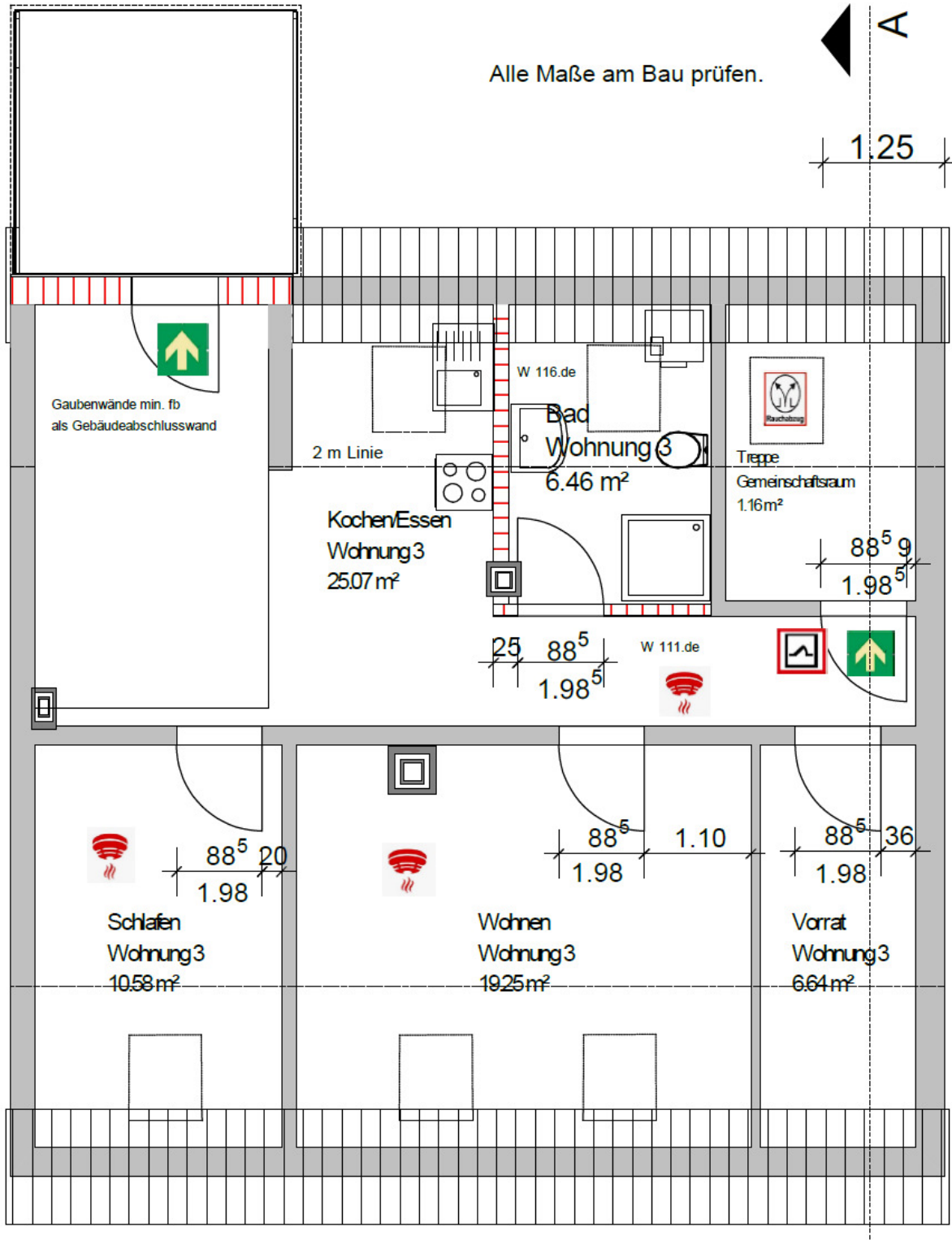

### Bahnhofstraße 13 / Erdgeschoss (mit Balkon)

- 1 Zimmer / Küche / Bad
- Ca. 46 qm
- SAT-Anschluss
- Balkon

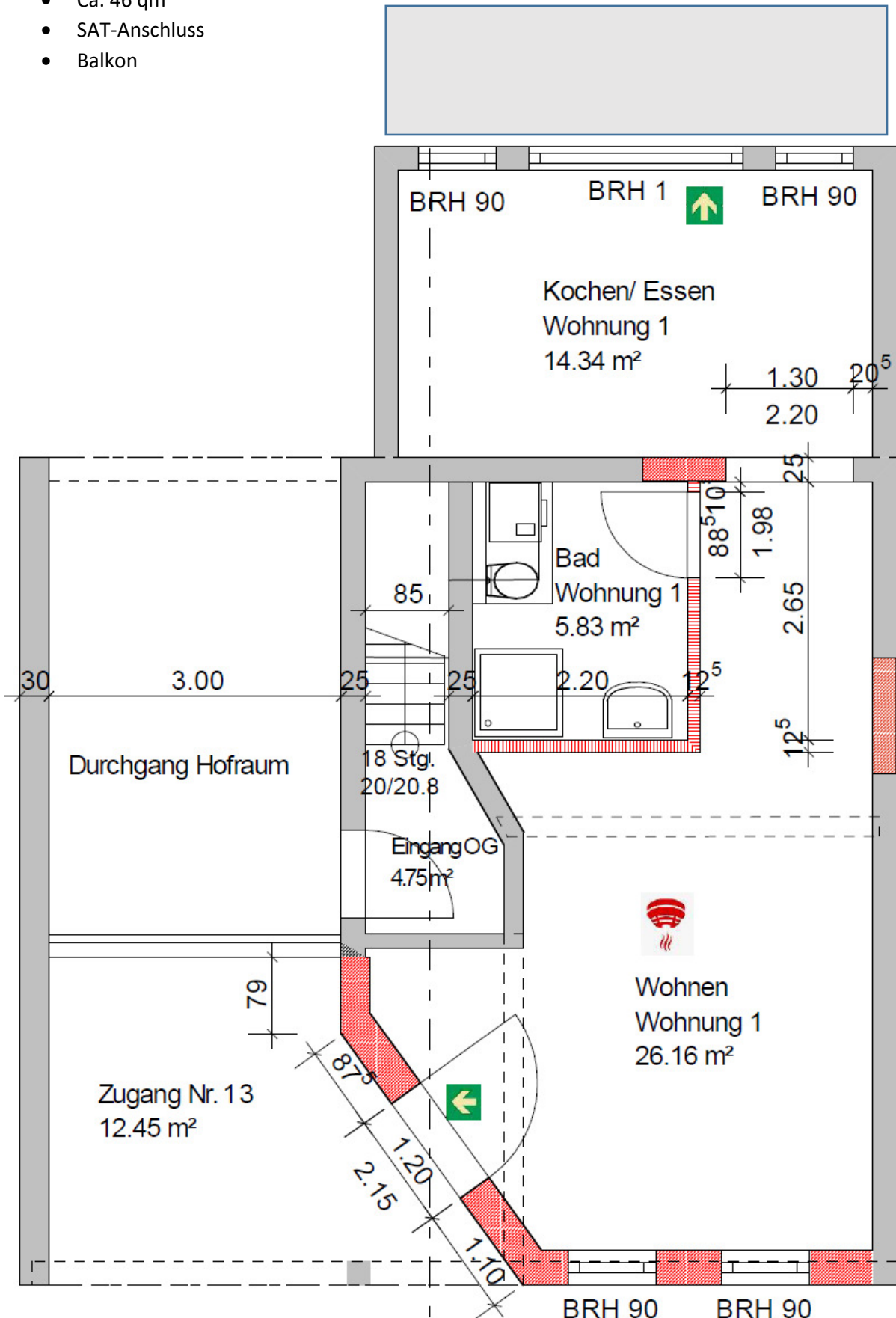

## Bahnhofstraße 13 / 1. Obergeschoss

- 2 Zimmer / Küche / Bad mit Wanne und Dusche
- Ca. 53 qm
- SAT-Anschluss

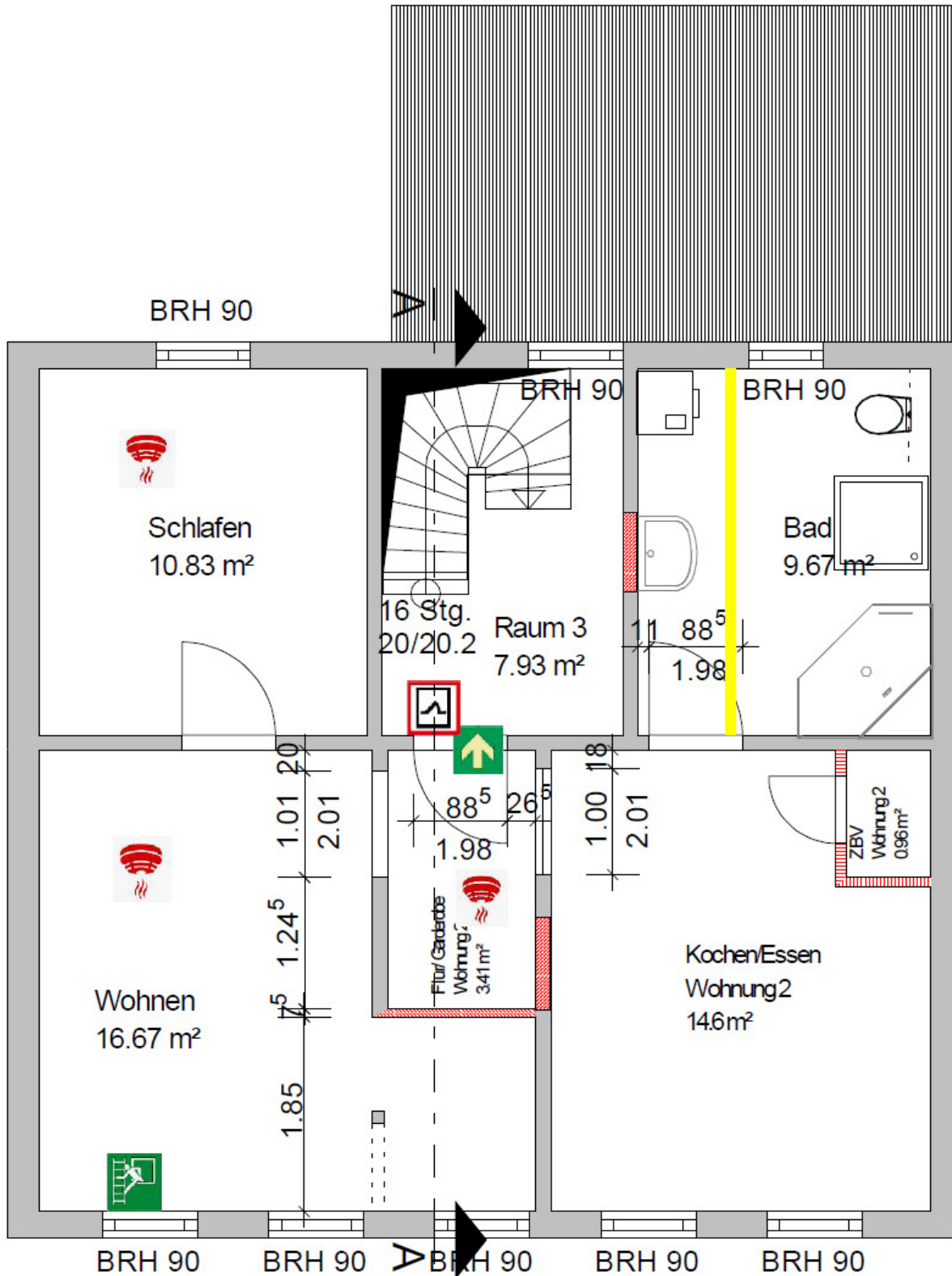

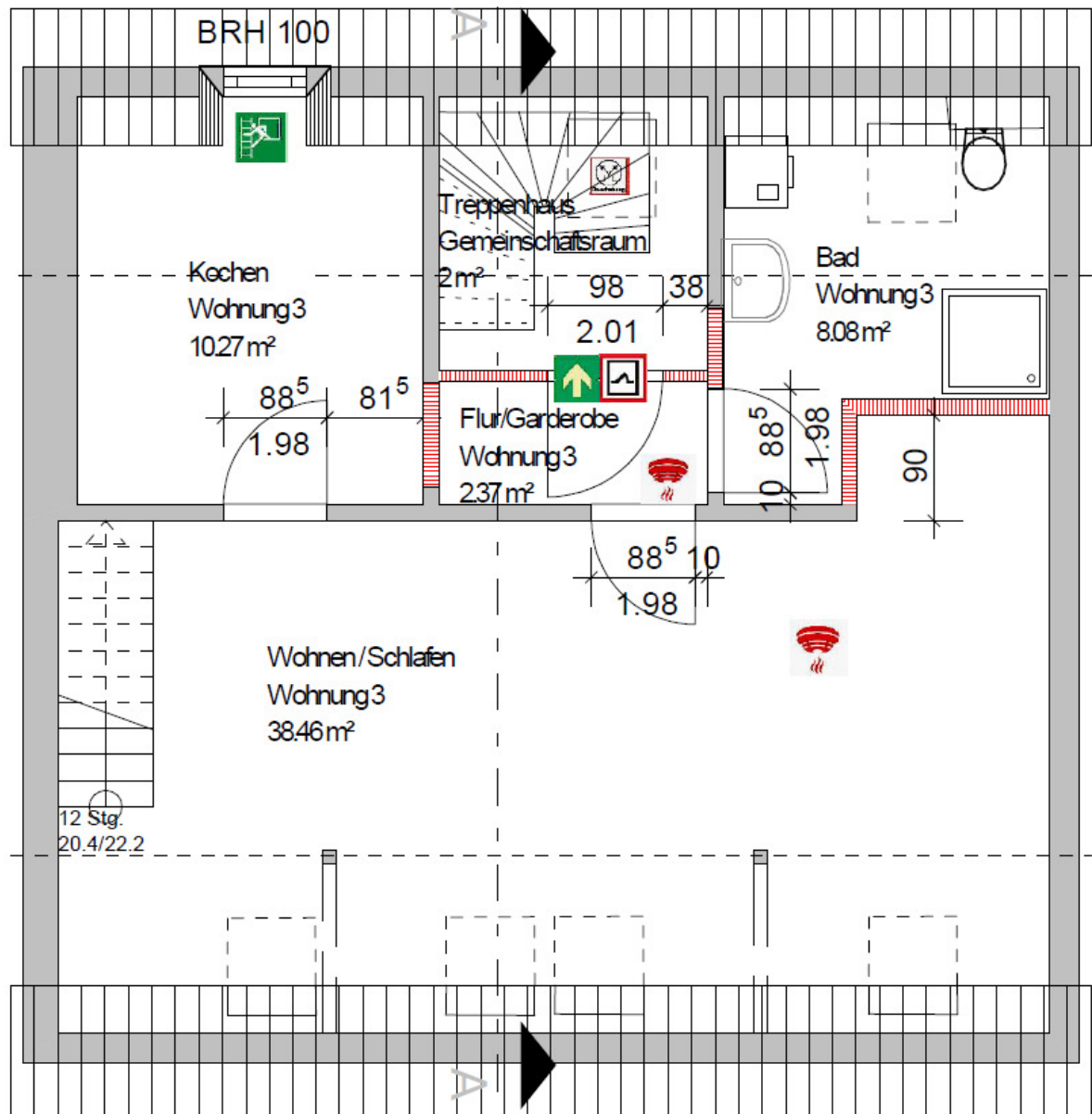

## Bahnhofstraße 13 / Dachgeschoss

- 1 Zimmer / Küche / Bad
- Ca. 57 qm (abzüglich Dachschrägen)
- SAT-Anschluss
- Ausbau Spitzboden
- Einbauküche

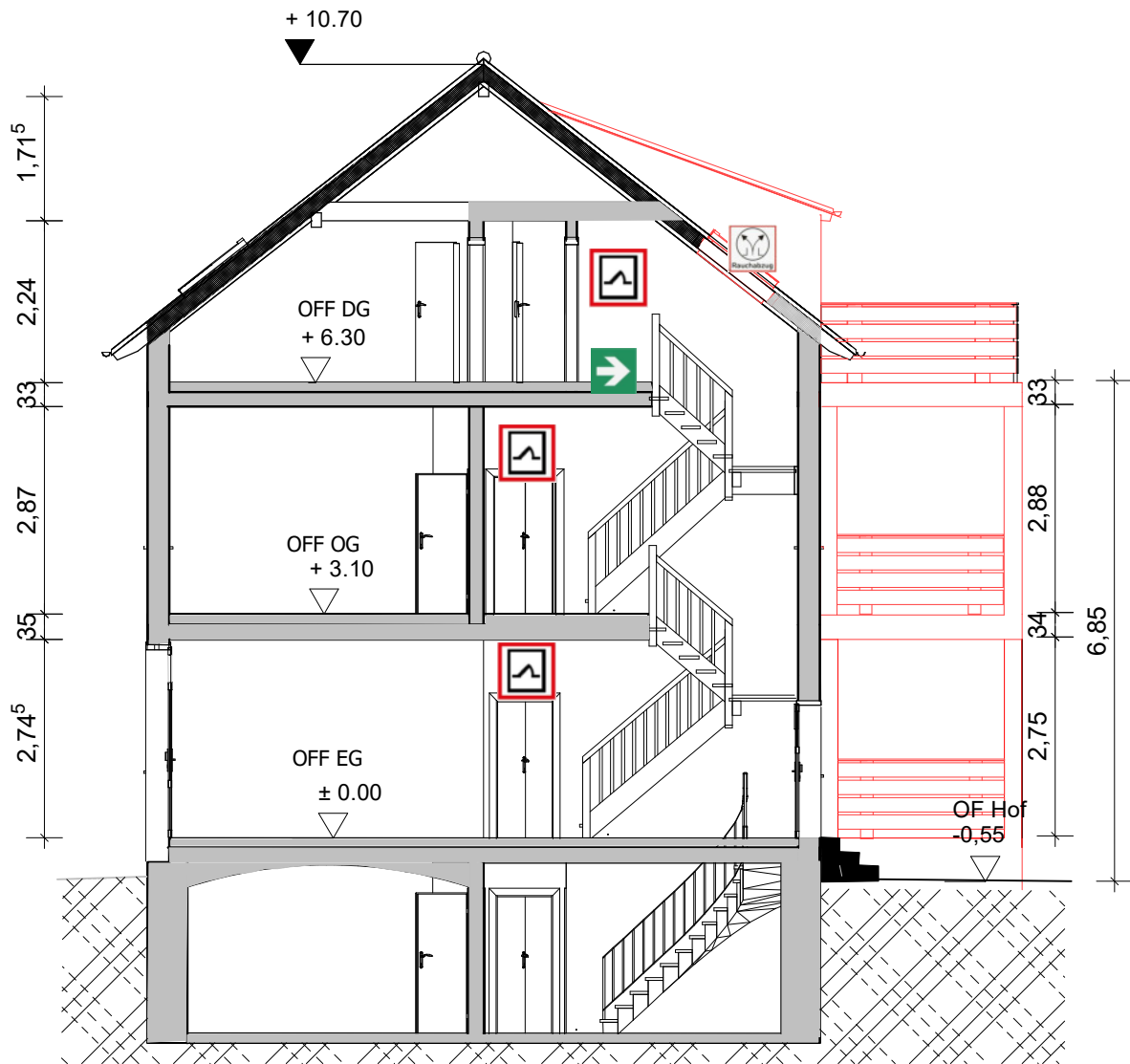



-  Rauchabzug
-  WET dichtschießend
-  Fluchtrichtung

Veränderungen sind rot gekennzeichnet

Genehmigungsplanung

Nr.: 6.1

**Planung Begutachtung Energieberatung**

**Dipl.-Ing.(FH) Brigitte Liesegang**

Dorfstraße 81, 99759 Sollstedt

Freigabe Bauherrn:

Bauherr: **Eva und Mathias Finck**

Domstraße 10, 99734 Nordhausen

Projekt: **Umnutzung 3WE mit Gaube und Balkon**

Bahnhofstraße 12 99752 Bleicherode

Bauteil: **Schnitt A-A**

Entwurf: **B. Liesegang**

Maßstab: **1 : 100** Datum: **10.01.2022**

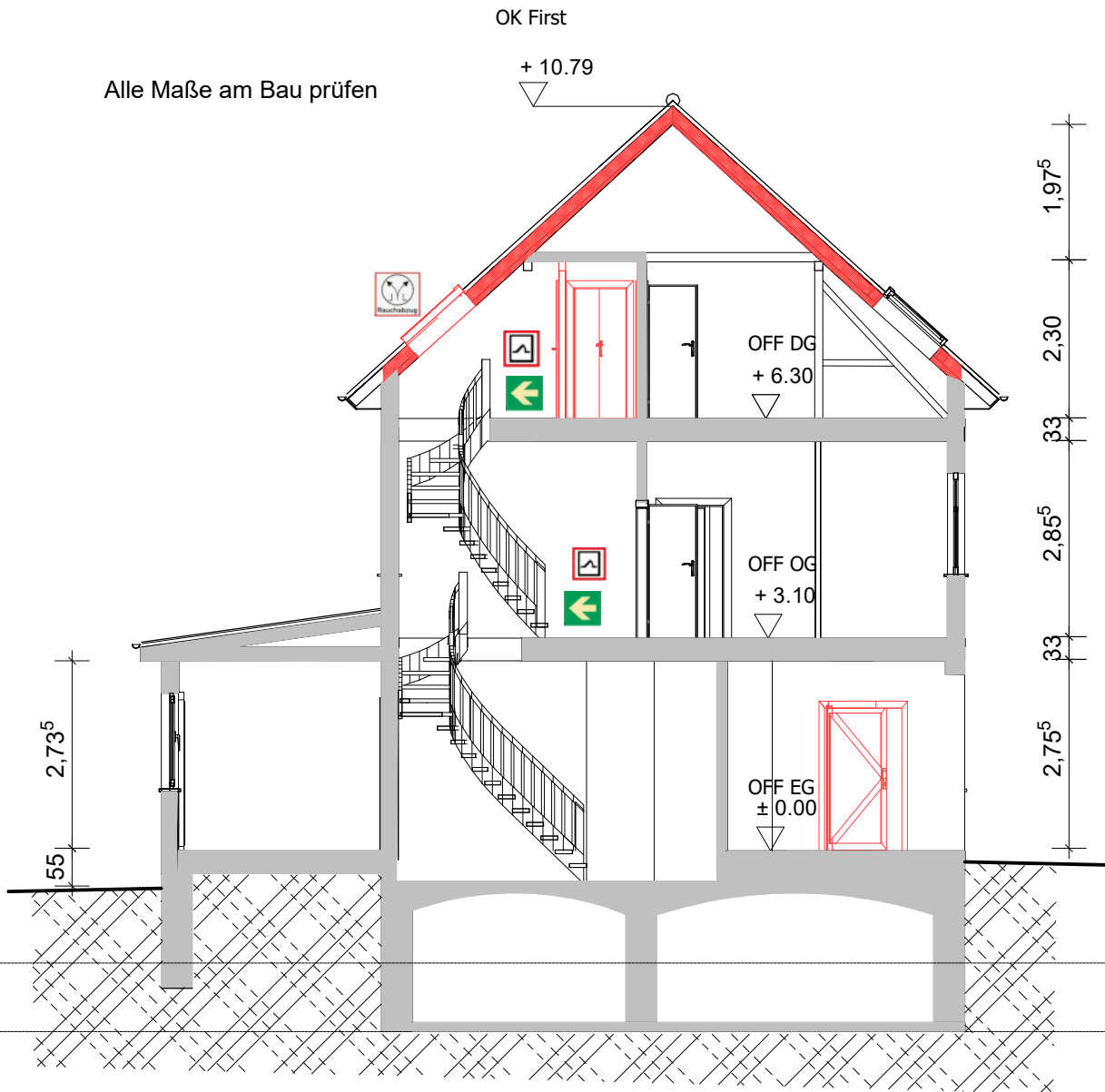

Neue Bauteile sind  
rot gekennzeichnet

Freigabe Bauherren:

Genehmigungsplanung

**Planung Begutachtung Energieberatung**

*Dipl.-Ing. (FH) Brigitte Liesegang*

Dorfstraße 81, 99759 Sollstedt

Bauherr: Eva und Mathias Finck

Domstraße 10, 99734 Nordhausen

Projekt: Umnutzung WH mit 3 WE

Bahnhofstr. 13, Bleicherode

Bauteil: Schnitt B--B

Entwurf: geplant: B. Liesegang

Maßstab: 1 : 100 Datum: 10.01.2022 Blatt-Nr.: 5,2





Haus 12

Haus 13

Freigabe Bauherren:

Genehmigungsplanung

**Planung Begutachtung Energieberatung**

**Dipl.-Ing.(FH) Brigitte Liesegang**

Dorfstraße 81, 99759 Sollstedt

Bauherr:	Eva und Mathias Finck	
	Domstraße 10, 99734 Nordhausen	
Projekt:	Umnutzung WH mit 3 WE Balkon und Gaube	
	Bahnhofstr. 12- 13, Bleicherode	
Bauteil:	Hofansicht	
Gezeichnet:	B. Liesegang	Plan-Nr.: 7.2
Maßstab:	1 : 100	Datum: 10.01.2022

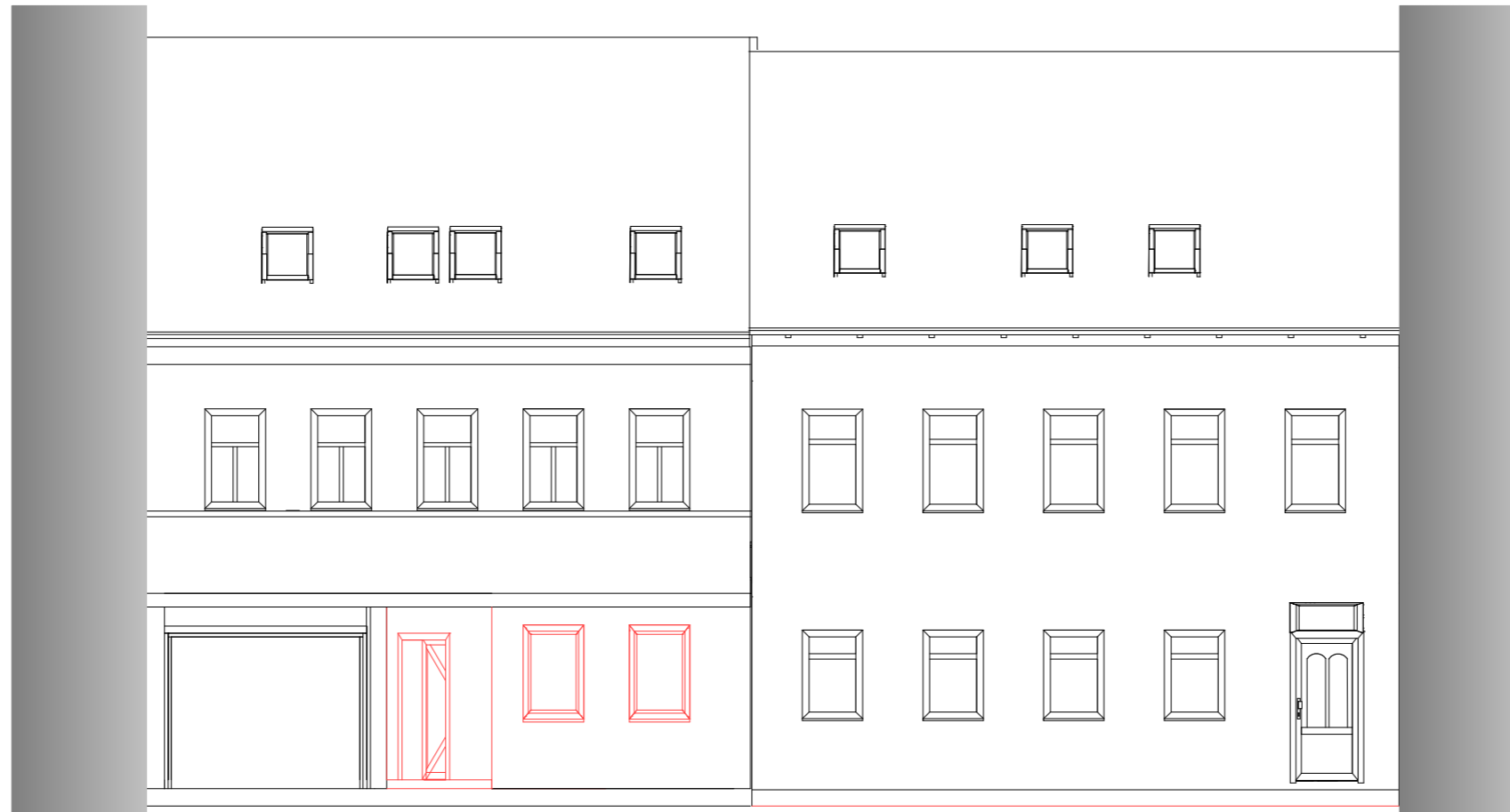

Freigabe Bauherren:

Genehmigungsplanung

**Planung Begutachtung Energieberatung**

**Dipl.-Ing.(FH) Brigitte Liesegang**

Dorfstraße 81, 99759 Sollstedt

Bauherr: Eva und Mathias Finck

Domstraße 10, 99734 Nordhausen

Projekt: Umnutzung WH mit 3 WE mit Balkon und Gaube

Bahnhofstr. 13, Bleicherode

Bauteil: Aussicht Straße

Gezeichnet: B. Liesegang Plan-Nr.: 7.1

Maßstab: 1 : 100 Datum: 10.01.2022

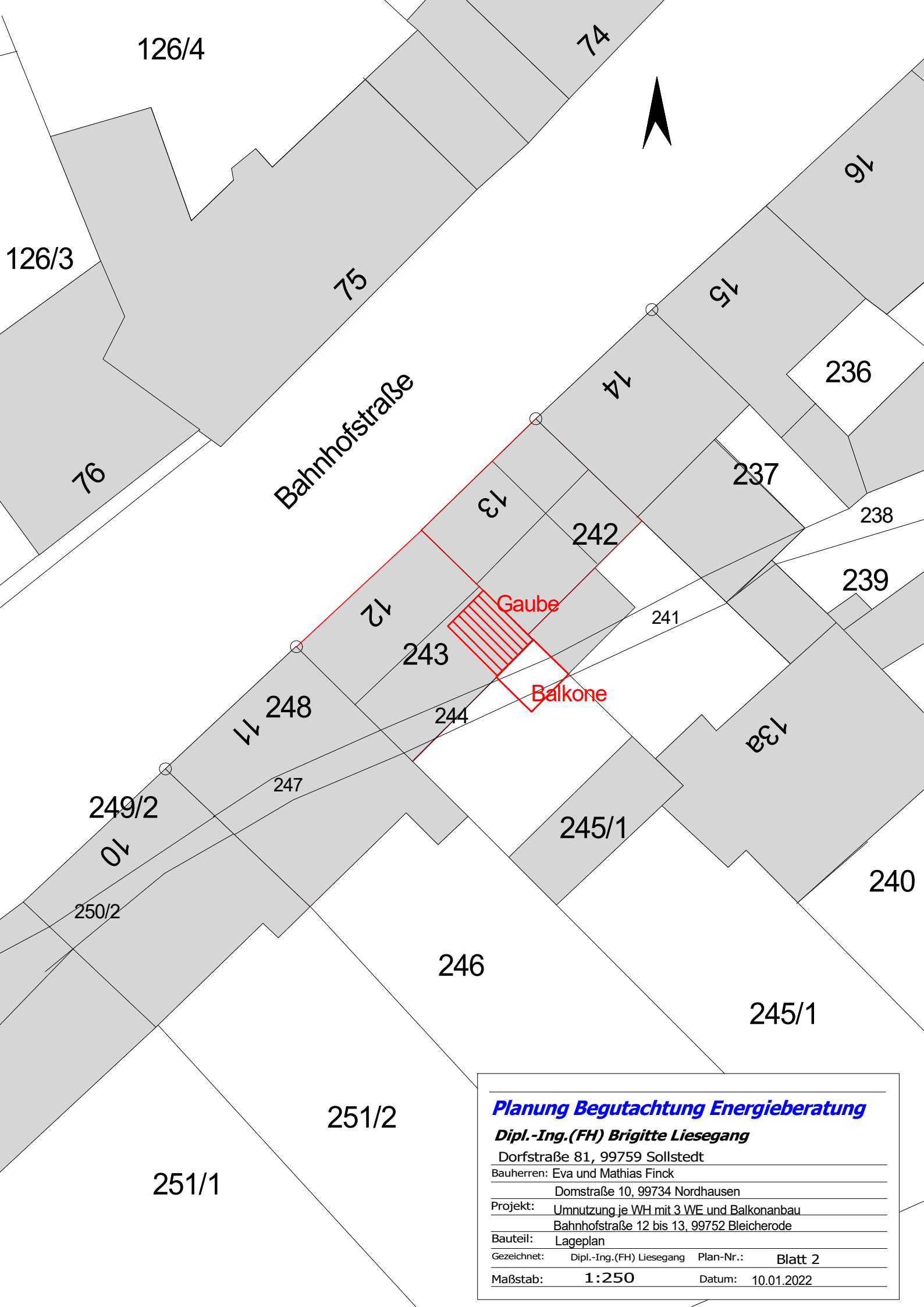

<b>Planung Begutachtung Energieberatung</b>			
<b>Dipl.-Ing.(FH) Brigitte Liesegang</b>			
Dorfstraße 81, 99759 Sollstedt			
Bauherren: Eva und Mathias Finck			
Domstraße 10, 99734 Nordhausen			
Projekt:	Umnutzung je WH mit 3 WE und Balkonanbau		
	Bahnhofstraße 12 bis 13, 99752 Bleicherode		
Bauteil:	Lageplan		
Gezeichnet:	Dipl.-Ing.(FH) Liesegang	Plan-Nr.:	Blatt 2
Maßstab:	1:250	Datum:	10.01.2022